

## **ÍNDEX**

### **Estadística Persones amb reconeixement del grau de discapacitat**

**1) Resum del nombre de persones amb discapacitat a la Comunitat Valenciana.**

- 1.1) Nombre de persones amb discapacitat per província a la Comunitat Valenciana a 31/12/2024.
- 1.2) Nombre de persones amb discapacitat per grau a la Comunitat Valenciana a 31/12/2024.
- 1.3) Nombre de persones amb discapacitat per sexe a la Comunitat Valenciana a 31/12/2024.
- 1.4) Nombre de persones amb discapacitat per grup d'edat a la Comunitat Valenciana a 31/12/2024.

**2) Detall de persones amb discapacitat a la Comunitat Valenciana per grup d'edat, grau i sexe a 31/12/2024.**

**3) Resum de persones amb discapacitat per grup de discapacitat a la Comunitat Valenciana. 31/12/2024**

**4) Detall de persones amb discapacitat per grup de discapacitat , grup d'edat, grau i sexe a a la Comunitat Valenciana i per província a 31/12/2024.**

**5) Resum de persones amb discapacitat per tipologia de discapacitat a la Comunitat Valenciana a 31/12/2024.**

**6) Detall de persones amb discapacitat per tipologia de discapacitat, per grup d'edat, grau i sexe a la Comunitat Valenciana. A 31/12/2024.**

**7) Evolució del nombre de persones amb discapacitat per província i grau, entre 2015-2024 a la Comunitat Valenciana.**

**8) Nombre de persones amb discapacitat en edat de treballar (16 en 64 anys) a la Comunitat Valenciana a 31/12/2024.**

- 8.1) Resum Nombre de persones amb discapacitat en edat de treballar (16 en 64 anys) a la Comunitat Valenciana a
- 8.2) Nombre de persones amb discapacitat en edat de treballar (16 en 64 anys) per província a la Comunitat Valenciana a 31/12/2024.
- 8.3) Nombre de persones amb discapacitat en edat de treballar (16 en 64 anys) per grau a la Comunitat Valenciana a 31/12/2024.
- 8.4) Nombre de persones amb discapacitat en edat de treballar (16 en 64 anys) per sexe a la Comunitat Valenciana a
- 8.5) Nombre de persones amb discapacitat en edat de treballar (16 en 64 anys) per grup de discapacitat a la Comunitat Valenciana a 31/12/2024.
- 8.6) Nombre de persones amb discapacitat en edat de treballar (16 en 64 anys) per tipologia de discapacitat a la Comunitat Valenciana a 31/12/2024.

## 1) Resum del nombre de persones amb discapacitat a la Comunitat Valenciana.

### 1.1) Nombre de persones amb discapacitat per província a la Comunitat Valenciana a 31/12/2024.

| NOMBRE DE PERSONES AMB DISCAPACITAT PER PROVÍNCIA - 2024 |                |                |
|--|----------------|----------------|
| Província  | Número         | % província    |
| Alacant  | 76.012         | 23,15%         |
| Castelló   | 42.630         | 12,98%         |
| València   | 209.748        | 63,87%         |
| <b>Total</b>   | <b>328.390</b> | <b>100,00%</b> |

SUBDIRECCIÓ GENERAL DEL GABINET TÈCNIC.- Font dades: DIRECCIÓ GENERAL DE PERSONES AMB DISCAPACITAT

Gràfic I) Nombre de persones amb discapacitat per província, Comunitat Valenciana 2024.

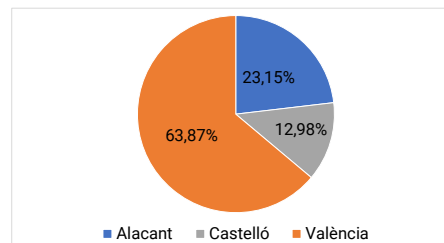

### 1.2) Nombre de persones amb discapacitat per grau a la Comunitat Valenciana a 31/12/2024.

| NOMBRE DE PERSONES AMB DISCAPACITAT PER GRAU - 2024 |                |                |
|---|----------------|----------------|
| Grau  | Número         | % grau         |
| 33 - 64%  | 204.353        | 62,2%          |
| 65 - 74%  | 76.428         | 23,3%          |
| ≥ 75%   | 47.609         | 14,5%          |
| <b>Total</b>  | <b>328.390</b> | <b>100,00%</b> |

SUBDIRECCIÓ GENERAL DEL GABINET TÈCNIC.- Font dades: DIRECCIÓ GENERAL DE PERSONES AMB DISCAPACITAT

Gràfic II) Nombre de persones amb discapacitat per grau, Comunitat Valenciana 2024.

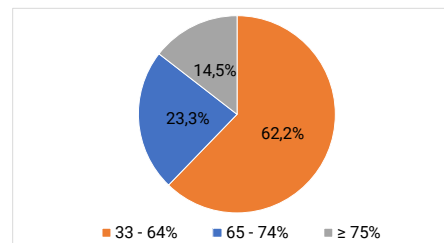

### 1.3) Nombre de persones amb discapacitat per sexe a la Comunitat Valenciana a 31/12/2024.

| NOMBRE DE PERSONES AMB DISCAPACITAT PER GÈNERE - 2024 |                |                |
|---|----------------|----------------|
| Gènere  | Número         | % sexe         |
| Dona  | 162.634        | 49,52%         |
| Home  | 165.756        | 50,48%         |
| <b>Total</b>  | <b>328.390</b> | <b>100,00%</b> |

SUBDIRECCIÓ GENERAL DEL GABINET TÈCNIC.- Font dades: DIRECCIÓ GENERAL DE PERSONES AMB DISCAPACITAT

Gràfic III) Nombre de persones amb discapacitat per sexe, Comunitat Valenciana 2024.

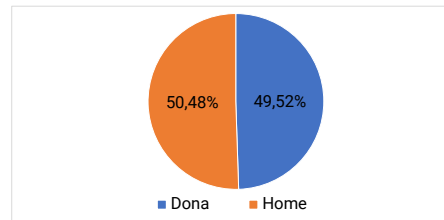

1.4) Nombre de persones amb discapacitat per grup d'edat a la Comunitat Valenciana a 31/12/2024.

Gràfic IV) Nombre de persones amb discapacitat per grup d'edat, Comunitat Valenciana 2024.

| NOMBRE DE PERSONES AMB DISCAPACITAT PER GRUP D'EDAT - 2024 |                |                |
|--|----------------|----------------|
| Grup d'edat  | Número         | % grup d'edat  |
| 0 - 6 anys   | 4.294          | 1,31%          |
| 7 - 17 anys  | 12.716         | 3,87%          |
| 18 - 34 anys   | 21.426         | 6,52%          |
| 35 - 64 anys   | 131.643        | 40,09%         |
| 65 - 79 anys   | 95.851         | 29,19%         |
| ≥ 80 anys  | 62.460         | 19,02%         |
| <b>Total</b>   | <b>328.390</b> | <b>100,00%</b> |

SUBDIRECCIÓ GENERAL DEL GABINET TÈCNIC.- Font dades: DIRECCIÓ GENERAL DE PERSONES AMB DISCAPACITAT

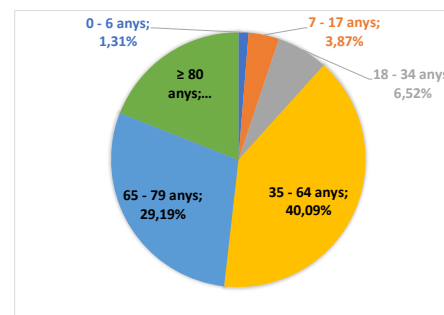

1.5) Nombre de persones amb discapacitat per grup d'edat i gènere a la Comunitat Valenciana a 31/12/2024.

| NOMBRE DE PERSONES AMB DISCAPACITAT PER GRUP D'EDAT - 2024 |        |        |                       |                |                     |
|--|--------|--------|-----------------------|----------------|---------------------|
| Grup d'edat  | Gènere | Número | % Gènere al grup edat | Número         | % grup edat s/total |
| 0 - 6 anys   | dona   | 1.404  | 32,70                 | 4.294          | 1,31%               |
|  | home   | 2.890  | 67,30                 |                |                     |
| 7 - 17 anys  | dona   | 4.076  | 32,05                 | 12.716         | 3,87%               |
|  | home   | 8.640  | 67,95                 |                |                     |
| 18 - 34 anys   | dona   | 8.754  | 40,86                 | 21.426         | 6,52%               |
|  | home   | 12.672 | 59,14                 |                |                     |
| 35 - 64 anys   | dona   | 60.787 | 46,18                 | 131.643        | 40,09%              |
|  | home   | 70.856 | 53,82                 |                |                     |
| 65 - 79 anys   | dona   | 48.784 | 50,90                 | 95.851         | 29,19%              |
|  | home   | 47.067 | 49,10                 |                |                     |
| ≥ 80 anys  | dona   | 38.829 | 62,17                 | 62.460         | 19,02%              |
|  | home   | 23.631 | 37,83                 |                |                     |
| <b>Total</b>   |        |        |                       | <b>328.390</b> | <b>100,00%</b>      |

SUBDIRECCIÓ GENERAL DEL GABINET TÈCNIC.- Font dades: DIRECCIÓ GENERAL DE PERSONES AMB DISCAPACITAT

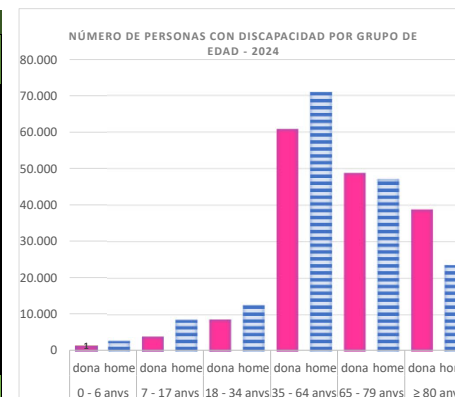

2) Resum de persones amb discapacitat a la Comunitat Valenciana.

2.1) Resum de persones amb discapacitat per grup d'edat, grau i sexe a la Comunitat Valenciana a 31/12/2024.

| RESUM DISCAPACITAT PER GRUP D'EDAT, GRAU I SEXE COMUNITAT VALENCIANA - 2024 |          |      |        |        |        |        |         |               |         |
|---|----------|------|--------|--------|--------|--------|---------|---------------|---------|
| Grup d'edat   | Grau     | Sexe | Número | % sexe | Número | % grau | Número  | % grup d'edat | Total   |
| 0 - 6 anys  | 33 - 64% | Dona | 1.225  | 32,09% | 3.817  | 88,89% | 4.294   | 1,31%         | 328.390 |
|   |          | Home | 2.592  | 67,91% |        |        |         |               |         |
|   | 65 - 74% | Dona | 114    | 35,96% | 317    | 7,38%  |         |               |         |
|   |          | Home | 203    | 64,04% |        |        |         |               |         |
|   | ≥ 75%    | Dona | 65     | 40,63% | 160    | 3,73%  |         |               |         |
|   |          | Home | 95     | 59,38% |        |        |         |               |         |
| 7 - 17 anys   | 33 - 64% | Dona | 3.067  | 24,12% | 9.974  | 78,44% | 12.716  | 3,87%         |         |
|   |          | Home | 6.907  | 54,32% |        |        |         |               |         |
|   | 65 - 74% | Dona | 516    | 4,06%  | 1.475  | 11,60% |         |               |         |
|   |          | Home | 959    | 7,54%  |        |        |         |               |         |
|   | ≥ 75%    | Dona | 493    | 3,88%  | 1.267  | 9,96%  |         |               |         |
|   |          | Home | 774    | 6,09%  |        |        |         |               |         |
| 18 - 34 anys  | 33 - 64% | Dona | 5.147  | 24,02% | 12.420 | 57,97% | 21.426  | 6,52%         |         |
|   |          | Home | 7.273  | 33,94% |        |        |         |               |         |
|   | 65 - 74% | Dona | 1.970  | 9,19%  | 4.907  | 22,90% |         |               |         |
|   |          | Home | 2.937  | 13,71% |        |        |         |               |         |
|   | ≥ 75%    | Dona | 1.637  | 7,64%  | 4.099  | 19,13% |         |               |         |
|   |          | Home | 2.462  | 11,49% |        |        |         |               |         |
| 35 - 64 anys  | 33 - 64% | Dona | 40.199 | 30,54% | 84.639 | 64,29% | 131.643 | 40,09%        |         |
|   |          | Home | 44.440 | 33,76% |        |        |         |               |         |
|   | 65 - 74% | Dona | 14.286 | 10,85% | 32.377 | 24,59% |         |               |         |
|   |          | Home | 18.091 | 13,74% |        |        |         |               |         |
|   | ≥ 75%    | Dona | 6.302  | 4,79%  | 14.627 | 11,11% |         |               |         |
|   |          | Home | 8.325  | 6,32%  |        |        |         |               |         |
| 65 - 79 anys  | 33 - 64% | Dona | 31.466 | 32,83% | 63.801 | 66,56% | 95.851  | 29,19%        |         |
|   |          | Home | 32.335 | 33,73% |        |        |         |               |         |
|   | 65 - 74% | Dona | 11.525 | 12,02% | 20.844 | 21,75% |         |               |         |
|   |          | Home | 9.319  | 9,72%  |        |        |         |               |         |
|   | ≥ 75%    | Dona | 5.793  | 6,04%  | 11.206 | 11,69% |         |               |         |
|   |          | Home | 5.413  | 5,65%  |        |        |         |               |         |
| ≥ 80 anys   | 33 - 64% | Dona | 16.326 | 26,14% | 29.702 | 47,55% | 62.460  | 19,02%        |         |
|   |          | Home | 13.376 | 21,42% |        |        |         |               |         |
|   | 65 - 74% | Dona | 11.408 | 18,26% | 16.508 | 26,43% |         |               |         |
|   |          | Home | 5.100  | 8,17%  |        |        |         |               |         |
|   | ≥ 75%    | Dona | 11.095 | 17,76% | 16.250 | 26,02% |         |               |         |
|   |          | Home | 5.155  | 8,25%  |        |        |         |               |         |

2.2) Resum de persones amb discapacitat per grup d'edat, grau i sexe a la província d'Alacant a 31/12/2024.

| RESUM DISCAPACITAT PER GRUP D'EDAT, GRAU I SEXE ALACANT - 2024 |          |      |        |        |        |        |        |               |        |
|--|----------|------|--------|--------|--------|--------|--------|---------------|--------|
| Grup d'edat  | Grau     | Sexe | Número | % sexe | Número | % grau | Número | % grup d'edat | Total  |
| 0 - 6 anys   | 33 - 64% | Dona | 367    | 29,67% | 1.084  | 87,63% | 1.237  | 1,63%         | 76.012 |
|  |          | Home | 717    | 57,96% |        |        |        |               |        |
|  | 65 - 74% | Dona | 42     | 3,40%  | 124    | 10,02% |        |               |        |
|  |          | Home | 82     | 6,63%  |        |        |        |               |        |
|  | ≥ 75%    | Dona | 13     | 1,05%  | 29     | 2,34%  |        |               |        |
|  |          | Home | 16     | 1,29%  |        |        |        |               |        |
| 7 - 17 anys  | 33 - 64% | Dona | 900    | 25,62% | 2.766  | 78,74% | 3.513  | 4,62%         |        |
|  |          | Home | 1.866  | 53,12% |        |        |        |               |        |
|  | 65 - 74% | Dona | 161    | 4,58%  | 466    | 13,27% |        |               |        |
|  |          | Home | 305    | 8,68%  |        |        |        |               |        |
|  | ≥ 75%    | Dona | 122    | 3,47%  | 281    | 8,00%  |        |               |        |
|  |          | Home | 159    | 4,53%  |        |        |        |               |        |
| 18 - 34 anys   | 33 - 64% | Dona | 1.320  | 21,59% | 3.364  | 55,02% | 6.114  | 8,04%         |        |
|  |          | Home | 2.044  | 33,43% |        |        |        |               |        |
|  | 65 - 74% | Dona | 645    | 10,55% | 1.595  | 26,09% |        |               |        |
|  |          | Home | 950    | 15,54% |        |        |        |               |        |
|  | ≥ 75%    | Dona | 443    | 7,25%  | 1.155  | 18,89% |        |               |        |
|  |          | Home | 712    | 11,65% |        |        |        |               |        |
| 35 - 64 anys   | 33 - 64% | Dona | 7.791  | 25,25% | 17.933 | 58,11% | 30.861 | 40,60%        |        |
|  |          | Home | 10.142 | 32,86% |        |        |        |               |        |
|  | 65 - 74% | Dona | 3.802  | 12,32% | 9.100  | 29,49% |        |               |        |
|  |          | Home | 5.298  | 17,17% |        |        |        |               |        |
|  | ≥ 75%    | Dona | 1.631  | 5,28%  | 3.828  | 12,40% |        |               |        |
|  |          | Home | 2.197  | 7,12%  |        |        |        |               |        |
| 65 - 79 anys   | 33 - 64% | Dona | 6.003  | 31,26% | 12.346 | 64,29% | 19.204 | 25,26%        |        |
|  |          | Home | 6.343  | 33,03% |        |        |        |               |        |
|  | 65 - 74% | Dona | 2.516  | 13,10% | 4.624  | 24,08% |        |               |        |
|  |          | Home | 2.108  | 10,98% |        |        |        |               |        |
|  | ≥ 75%    | Dona | 1.116  | 5,81%  | 2.234  | 11,63% |        |               |        |
|  |          | Home | 1.118  | 5,82%  |        |        |        |               |        |
| ≥ 80 anys  | 33 - 64% | Dona | 4.520  | 29,97% | 7.695  | 51,02% | 15.083 | 19,84%        |        |
|  |          | Home | 3.175  | 21,05% |        |        |        |               |        |
|  | 65 - 74% | Dona | 3.645  | 24,17% | 4.861  | 32,23% |        |               |        |
|  |          | Home | 1.216  | 8,06%  |        |        |        |               |        |
|  | ≥ 75%    | Dona | 1.680  | 11,14% | 2.527  | 16,75% |        |               |        |
|  |          | Home | 847    | 5,62%  |        |        |        |               |        |

2.3) Resum de persones amb discapacitat per grup d'edat, grau i sexe a la província de Castelló a 31/12/2024.

| RESUM DISCAPACITAT PER GRUP D'EDAT, GRAU I SEXE CASTELLÓ - 2024 |          |      |        |        |        |        |        |               |        |
|---|----------|------|--------|--------|--------|--------|--------|---------------|--------|
| Grup d'edat   | Grau     | Sexe | Número | % sexe | Número | % grau | Número | % grup d'edat | Total  |
| 0 - 6 anys  | 33 - 64% | Dona | 122    | 31,85% | 323    | 84,33% | 383    | 0,90%         | 42.630 |
|   |          | Home | 201    | 52,48% |        |        |        |               |        |
|   | 65 - 74% | Dona | 15     | 3,92%  | 40     | 10,44% |        |               |        |
|   |          | Home | 25     | 6,53%  |        |        |        |               |        |
|   | ≥ 75%    | Dona | 6      | 1,57%  | 20     | 5,22%  |        |               |        |
|   |          | Home | 14     | 3,66%  |        |        |        |               |        |
| 7 - 17 anys   | 33 - 64% | Dona | 346    | 22,32% | 1.146  | 73,94% | 1.550  | 3,64%         |        |
|   |          | Home | 800    | 51,61% |        |        |        |               |        |
|   | 65 - 74% | Dona | 69     | 4,45%  | 203    | 13,10% |        |               |        |
|   |          | Home | 134    | 8,65%  |        |        |        |               |        |
|   | ≥ 75%    | Dona | 80     | 5,16%  | 201    | 12,97% |        |               |        |
|   |          | Home | 121    | 7,81%  |        |        |        |               |        |
| 18 - 34 anys  | 33 - 64% | Dona | 671    | 24,55% | 1.558  | 57,01% | 2.733  | 6,41%         |        |
|   |          | Home | 887    | 32,46% |        |        |        |               |        |
|   | 65 - 74% | Dona | 250    | 9,15%  | 627    | 22,94% |        |               |        |
|   |          | Home | 377    | 13,79% |        |        |        |               |        |
|   | ≥ 75%    | Dona | 209    | 7,65%  | 548    | 20,05% |        |               |        |
|   |          | Home | 339    | 12,40% |        |        |        |               |        |
| 35 - 64 anys  | 33 - 64% | Dona | 5.415  | 30,36% | 11.323 | 63,49% | 17.834 | 41,83%        |        |
|   |          | Home | 5.908  | 33,13% |        |        |        |               |        |
|   | 65 - 74% | Dona | 2.020  | 11,33% | 4.458  | 25,00% |        |               |        |
|   |          | Home | 2.438  | 13,67% |        |        |        |               |        |
|   | ≥ 75%    | Dona | 941    | 5,28%  | 2.053  | 11,51% |        |               |        |
|   |          | Home | 1.112  | 6,24%  |        |        |        |               |        |
| 65 - 79 anys  | 33 - 64% | Dona | 3.713  | 29,96% | 7.951  | 64,16% | 12.393 | 29,07%        |        |
|   |          | Home | 4.238  | 34,20% |        |        |        |               |        |
|   | 65 - 74% | Dona | 1.547  | 12,48% | 2.783  | 22,46% |        |               |        |
|   |          | Home | 1.236  | 9,97%  |        |        |        |               |        |
|   | ≥ 75%    | Dona | 843    | 6,80%  | 1.659  | 13,39% |        |               |        |
|   |          | Home | 816    | 6,58%  |        |        |        |               |        |
| ≥ 80 anys   | 33 - 64% | Dona | 1.681  | 21,73% | 3.191  | 41,24% | 7.737  | 18,15%        |        |
|   |          | Home | 1.510  | 19,52% |        |        |        |               |        |
|   | 65 - 74% | Dona | 1.426  | 18,43% | 2.060  | 26,63% |        |               |        |
|   |          | Home | 634    | 8,19%  |        |        |        |               |        |
|   | ≥ 75%    | Dona | 1.719  | 22,22% | 2.486  | 32,13% |        |               |        |
|   |          | Home | 767    | 9,91%  |        |        |        |               |        |

SUBDIRECCIÓ GENERAL DEL GABINET TÈCNIC.- Font dades: DIRECCIÓ GENERAL DE PERSONES AMB DISCAPACITAT

2.3) Resum de persones amb discapacitat per grup d'edat, grau i sexe a la província de València a 31/12/2024.

| RESUM DISCAPACITAT PER GRUP D'EDAT, GRAU I SEXE VALÈNCIA - 2024 |          |      |        |        |        |        |        |               |                |
|---|----------|------|--------|--------|--------|--------|--------|---------------|----------------|
| Grup d'edat   | Grau     | Sexe | Número | % sexe | Número | % grau | Número | % grup d'edat | Total          |
| 0 - 6 anys  | 33 - 64% | Dona | 736    | 27,52% | 2.410  | 90,13% | 2.674  | 1,27%         | <b>209.748</b> |
|   |          | Home | 1.674  | 62,60% |        |        |        |               |                |
|   | 65 - 74% | Dona | 57     | 2,13%  | 153    | 5,72%  |        |               |                |
|   |          | Home | 96     | 3,59%  |        |        |        |               |                |
|   | ≥ 75%    | Dona | 46     | 1,72%  | 111    | 4,15%  |        |               |                |
|   |          | Home | 65     | 2,43%  |        |        |        |               |                |
| 7 - 17 anys   | 33 - 64% | Dona | 1.821  | 23,79% | 6.062  | 79,21% |        |               |                |
|   |          | Home | 4.241  | 55,42% |        |        |        |               |                |
|   | 65 - 74% | Dona | 286    | 3,74%  | 806    | 10,53% |        |               |                |
|   |          | Home | 520    | 6,79%  |        |        |        |               |                |
|   | ≥ 75%    | Dona | 291    | 3,80%  | 785    | 10,26% |        |               |                |
|   |          | Home | 494    | 6,45%  |        |        |        |               |                |
| 18 - 34 anys  | 33 - 64% | Dona | 3.156  | 25,09% | 7.498  | 59,61% |        |               |                |
|   |          | Home | 4.342  | 34,52% |        |        |        |               |                |
|   | 65 - 74% | Dona | 1.075  | 8,55%  | 2.685  | 21,35% |        |               |                |
|   |          | Home | 1.610  | 12,80% |        |        |        |               |                |
|   | ≥ 75%    | Dona | 985    | 7,83%  | 2.396  | 19,05% |        |               |                |
|   |          | Home | 1.411  | 11,22% |        |        |        |               |                |
| 35 - 64 anys  | 33 - 64% | Dona | 26.993 | 32,54% | 55.383 | 66,77% |        |               |                |
|   |          | Home | 28.390 | 34,23% |        |        |        |               |                |
|   | 65 - 74% | Dona | 8.464  | 10,20% | 18.819 | 22,69% |        |               |                |
|   |          | Home | 10.355 | 12,48% |        |        |        |               |                |
|   | ≥ 75%    | Dona | 3.730  | 4,50%  | 8.746  | 10,54% |        |               |                |
|   |          | Home | 5.016  | 6,05%  |        |        |        |               |                |
| 65 - 79 anys  | 33 - 64% | Dona | 21.750 | 33,85% | 43.504 | 67,71% |        |               |                |
|   |          | Home | 21.754 | 33,86% |        |        |        |               |                |
|   | 65 - 74% | Dona | 7.462  | 11,61% | 13.437 | 20,91% |        |               |                |
|   |          | Home | 5.975  | 9,30%  |        |        |        |               |                |
|   | ≥ 75%    | Dona | 3.834  | 5,97%  | 7.313  | 11,38% |        |               |                |
|   |          | Home | 3.479  | 5,41%  |        |        |        |               |                |
| ≥ 80 anys   | 33 - 64% | Dona | 10.125 | 25,54% | 18.816 | 47,47% |        |               |                |
|   |          | Home | 8.691  | 21,92% |        |        |        |               |                |
|   | 65 - 74% | Dona | 6.337  | 15,99% | 9.587  | 24,19% |        |               |                |
|   |          | Home | 3.250  | 8,20%  |        |        |        |               |                |
|   | ≥ 75%    | Dona | 7.696  | 19,41% | 11.237 | 28,35% |        |               |                |
|   |          | Home | 3.541  | 8,93%  |        |        |        |               |                |

SUBDIRECCIÓ GENERAL DEL GABINET TÈCNIC. - Font dades: DIRECCIÓ GENERAL DE PERSONES AMB DISCAPACITAT

3) Nombre de persones amb discapacitat per grup a la Comunitat Valenciana.

3.1) Nombre de persones amb discapacitat per grup de discapacitat a la Comunitat Valenciana a 31/12/2024.

| NOMBRE DE PERSONES AMB DISCAPACITAT PER GRUP DE DISCAPACITAT - 2024 |                |                     |
|---|----------------|---------------------|
| Grup discapacitat   | Número         | % grup discapacitat |
| Física  | 178.960        | 54,50%              |
| Psíquica-intel·lectual  | 27.544         | 8,39%               |
| Psíquica-mental   | 48.220         | 14,68%              |
| Sensorial   | 39.440         | 12,01%              |
| Altres  | 34.226         | 10,42%              |
| <b>Total</b>  | <b>328.390</b> | <b>100,00%</b>      |

SUBDIRECCIÓ GENERAL DEL GABINET TÈCNIC.- Font dades: DIRECCIÓ GENERAL DE PERSONES AMB DISCAPACITAT

Gràfic V) Nombre de persones amb discapacitat per grup de discapacitat, Comunitat Valenciana 2024.

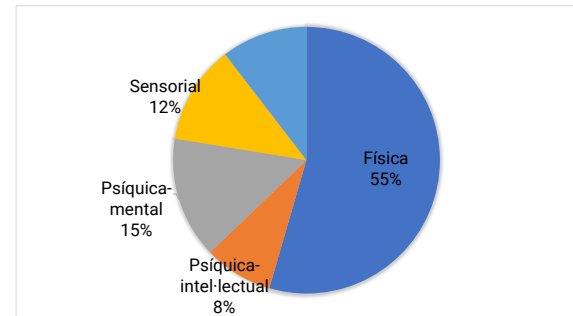

4) Resum de persones amb discapacitat per grup de discapacitat a la Comunitat Valenciana.

4.1) Resum de persones amb discapacitat segons grup de discapacitat per grup d'edat, grau i sexe a la Comunitat Valenciana a 31/12/2024.

| RESUM PERSONES DISCAPACITADES PER GRUP DE Discapacitat, GRUP D'EDAT, GRAU I SEXE COMUNITAT VALENCIANA - 2024 |          |      |                |                        |                 |               |               |                |
|--|----------|------|----------------|------------------------|-----------------|---------------|---------------|----------------|
| Grup d'edat  | Grau     | Sexe | Física         | Psíquica-intel·lectual | Psíquica-mental | Sensorial     | Altres        | Total          |
| 0 - 6 anys   | 33 - 64% | Dona | 147            | 133                    | 144             | 49            | 752           | 1.225          |
|  |          | Home | 166            | 314                    | 472             | 46            | 1.594         | 2.592          |
|  | 65 - 74% | Dona | 34             | 5                      | 5               | 1             | 69            | 114            |
|  |          | Home | 52             | 8                      | 14              | 2             | 127           | 203            |
|  | ≥ 75%    | Dona | 16             | 3                      | 2               | 3             | 41            | 65             |
|  |          | Home | 20             | 0                      | 2               | 6             | 67            | 95             |
| 7 - 17 anys  | 33 - 64% | Dona | 496            | 726                    | 481             | 249           | 1.115         | 3.067          |
|  |          | Home | 717            | 1.217                  | 2.291           | 266           | 2.416         | 6.907          |
|  | 65 - 74% | Dona | 114            | 140                    | 75              | 24            | 163           | 516            |
|  |          | Home | 151            | 190                    | 258             | 41            | 319           | 959            |
|  | ≥ 75%    | Dona | 159            | 82                     | 46              | 57            | 149           | 493            |
|  |          | Home | 173            | 130                    | 130             | 71            | 270           | 774            |
| 18 - 34 anys   | 33 - 64% | Dona | 1.797          | 1.258                  | 674             | 585           | 833           | 5.147          |
|  |          | Home | 1.810          | 1.865                  | 1.675           | 649           | 1.274         | 7.273          |
|  | 65 - 74% | Dona | 295            | 1.050                  | 254             | 100           | 271           | 1.970          |
|  |          | Home | 351            | 1.352                  | 664             | 148           | 422           | 2.937          |
|  | ≥ 75%    | Dona | 372            | 751                    | 166             | 190           | 158           | 1.637          |
|  |          | Home | 530            | 980                    | 442             | 235           | 275           | 2.462          |
| 35 - 64 anys   | 33 - 64% | Dona | 23.997         | 1.366                  | 5.604           | 4.951         | 4.281         | 40.199         |
|  |          | Home | 26.965         | 2.489                  | 6.045           | 5.152         | 3.789         | 44.440         |
|  | 65 - 74% | Dona | 5.050          | 2.727                  | 4.090           | 1.393         | 1.026         | 14.286         |
|  |          | Home | 5.486          | 3.588                  | 6.521           | 1.300         | 1.196         | 18.091         |
|  | ≥ 75%    | Dona | 2.184          | 1.676                  | 622             | 1.325         | 495           | 6.302          |
|  |          | Home | 3.044          | 2.146                  | 1.027           | 1.504         | 604           | 8.325          |
| 65 - 79 anys   | 33 - 64% | Dona | 22.312         | 125                    | 2.990           | 4.161         | 1.878         | 31.466         |
|  |          | Home | 23.984         | 289                    | 1.789           | 4.371         | 1.902         | 32.335         |
|  | 65 - 74% | Dona | 6.542          | 627                    | 2.411           | 1.295         | 650           | 11.525         |
|  |          | Home | 5.315          | 667                    | 1.719           | 926           | 692           | 9.319          |
|  | ≥ 75%    | Dona | 2.284          | 462                    | 848             | 1.384         | 815           | 5.793          |
|  |          | Home | 2.324          | 473                    | 641             | 1.152         | 823           | 5.413          |
| ≥ 80 anys  | 33 - 64% | Dona | 12.527         | 23                     | 1.003           | 1.849         | 924           | 16.326         |
|  |          | Home | 10.378         | 62                     | 422             | 1.709         | 805           | 13.376         |
|  | 65 - 74% | Dona | 8.173          | 130                    | 1.501           | 1.098         | 506           | 11.408         |
|  |          | Home | 3.569          | 151                    | 544             | 488           | 348           | 5.100          |
|  | ≥ 75%    | Dona | 5.090          | 184                    | 1.999           | 1.730         | 2.092         | 11.095         |
|  |          | Home | 2.336          | 155                    | 649             | 930           | 1.085         | 5.155          |
| <b>TOTAL PER TIPUS DE DISCAPACITAT</b>   |          |      | <b>178.960</b> | <b>27.544</b>          | <b>48.220</b>   | <b>39.440</b> | <b>34.226</b> | <b>328.390</b> |
| <b>TOTALES</b>   |          |      | <b>328.390</b> |                        |                 |               |               |                |
| SUBDIRECCIÓ GENERAL DEL GABINET TÈCNIC.- Font dades: DIRECCIÓ GENERAL DE PERSONES AMB DISCAPACITAT           |          |      |                |                        |                 |               |               |                |

4.2) Resum de persones amb discapacitat segons grup de discapacitat per grup d'edat, grau i sexe a Alacant a 31/12/2024.

| RESUM PERSONES DISCAPACITADES PER GRUP DE Discapacitat, GRUP D'EDAT, GRAU I SEXE ALACANT - 2024    |          |      |              |                        |                 |              |             |               |
|--|----------|------|--------------|------------------------|-----------------|--------------|-------------|---------------|
| Grup d'edat  | Grau     | Sexe | Física       | Psíquica-intel·lectual | Psíquica-mental | Sensorial    | Altres      | Total         |
| 0 - 6 anys   | 33 - 64% | Dona | 36           | 25                     | 32              | 17           | 257         | 367           |
|  |          | Home | 30           | 66                     | 78              | 11           | 532         | 717           |
|  | 65 - 74% | Dona | 2            | 1                      | 3               |              | 36          | 42            |
|  |          | Home | 9            | 1                      | 7               |              | 65          | 82            |
|  | ≥ 75%    | Dona | 1            |                        | 1               |              | 11          | 13            |
|  |          | Home | 2            |                        | 1               |              | 13          | 16            |
| 7 - 17 anys  | 33 - 64% | Dona | 109          | 207                    | 136             | 89           | 359         | 900           |
|  |          | Home | 112          | 340                    | 567             | 95           | 752         | 1.866         |
|  | 65 - 74% | Dona | 26           | 41                     | 32              | 9            | 53          | 161           |
|  |          | Home | 26           | 46                     | 89              | 9            | 135         | 305           |
|  | ≥ 75%    | Dona | 26           | 18                     | 13              | 9            | 56          | 122           |
|  |          | Home | 30           | 18                     | 23              | 13           | 75          | 159           |
| 18 - 34 anys   | 33 - 64% | Dona | 304          | 437                    | 135             | 200          | 244         | 1.320         |
|  |          | Home | 371          | 684                    | 378             | 213          | 398         | 2.044         |
|  | 65 - 74% | Dona | 75           | 376                    | 83              | 27           | 84          | 645           |
|  |          | Home | 87           | 482                    | 208             | 42           | 131         | 950           |
|  | ≥ 75%    | Dona | 114          | 168                    | 46              | 55           | 60          | 443           |
|  |          | Home | 165          | 237                    | 134             | 84           | 92          | 712           |
| 35 - 64 anys   | 33 - 64% | Dona | 3496         | 559                    | 1303            | 1408         | 1025        | 7.791         |
|  |          | Home | 5198         | 886                    | 1688            | 1386         | 984         | 10.142        |
|  | 65 - 74% | Dona | 920          | 1115                   | 1210            | 343          | 214         | 3.802         |
|  |          | Home | 1125         | 1413                   | 2146            | 352          | 262         | 5.298         |
|  | ≥ 75%    | Dona | 533          | 505                    | 118             | 398          | 77          | 1.631         |
|  |          | Home | 764          | 657                    | 203             | 445          | 128         | 2.197         |
| 65 - 79 anys   | 33 - 64% | Dona | 3796         | 38                     | 688             | 980          | 501         | 6.003         |
|  |          | Home | 4327         | 107                    | 414             | 986          | 509         | 6.343         |
|  | 65 - 74% | Dona | 1134         | 260                    | 721             | 277          | 124         | 2.516         |
|  |          | Home | 962          | 270                    | 546             | 195          | 135         | 2.108         |
|  | ≥ 75%    | Dona | 387          | 126                    | 121             | 369          | 113         | 1.116         |
|  |          | Home | 420          | 128                    | 110             | 347          | 113         | 1.118         |
| ≥ 80 anys  | 33 - 64% | Dona | 3399         | 6                      | 311             | 459          | 345         | 4.520         |
|  |          | Home | 2425         | 5                      | 91              | 379          | 275         | 3.175         |
|  | 65 - 74% | Dona | 2522         | 56                     | 614             | 361          | 92          | 3.645         |
|  |          | Home | 786          | 59                     | 197             | 108          | 66          | 1.216         |
|  | ≥ 75%    | Dona | 753          | 52                     | 258             | 387          | 230         | 1.680         |
|  |          | Home | 418          | 35                     | 94              | 208          | 92          | 847           |
| <b>TOTAL PER TIPUS DE DISCAPACITAT</b>   |          |      | <b>34890</b> | <b>9424</b>            | <b>12799</b>    | <b>10261</b> | <b>8638</b> | <b>76.012</b> |
| Total General  |          |      | 76.012       |                        |                 |              |             |               |
| SUBDIRECCIÓ GENERAL DEL GABINET TÈCNIC.- Font dades: DIRECCIÓ GENERAL DE PERSONES AMB DISCAPACITAT |          |      |              |                        |                 |              |             |               |

4.3) Resum de persones amb discapacitat segons grup de discapacitat per grup d'edat, grau i sexe a Castelló a 31/12/2024.

| RESUM PERSONES DISCAPACITADES PER GRUP DE Discapacitat, GRUP D'EDAT, GRAU I SEXE CASTELLÓ - 2024 |          |      |               |                        |                 |              |              |               |
|--|----------|------|---------------|------------------------|-----------------|--------------|--------------|---------------|
| Grup d'edat  | Grau     | Sexe | Física        | Psíquica-intel·lectual | Psíquica-mental | Sensorial    | Altres       | Total         |
| 0 - 6 anys   | 33 - 64% | Dona | 24            | 10                     | 20              | 5            | 63           | 122           |
|  |          | Home | 19            | 20                     | 72              | 3            | 87           | 201           |
|  | 65 - 74% | Dona | 7             |                        |                 |              | 8            | 15            |
|  |          | Home | 10            | 1                      | 3               |              | 11           | 25            |
|  | ≥ 75%    | Dona | 2             | 1                      |                 |              | 3            | 6             |
|  |          | Home | 2             |                        |                 | 2            | 10           | 14            |
| 7 - 17 anys  | 33 - 64% | Dona | 71            | 50                     | 58              | 30           | 137          | 346           |
|  |          | Home | 113           | 67                     | 274             | 30           | 316          | 800           |
|  | 65 - 74% | Dona | 23            | 13                     | 8               | 2            | 23           | 69            |
|  |          | Home | 25            | 19                     | 37              | 8            | 45           | 134           |
|  | ≥ 75%    | Dona | 34            | 12                     | 11              | 5            | 18           | 80            |
|  |          | Home | 30            | 20                     | 34              | 6            | 31           | 121           |
| 18 - 34 anys   | 33 - 64% | Dona | 256           | 111                    | 107             | 53           | 144          | 671           |
|  |          | Home | 262           | 165                    | 237             | 64           | 159          | 887           |
|  | 65 - 74% | Dona | 30            | 130                    | 37              | 5            | 48           | 250           |
|  |          | Home | 49            | 143                    | 96              | 10           | 79           | 377           |
|  | ≥ 75%    | Dona | 40            | 94                     | 32              | 21           | 22           | 209           |
|  |          | Home | 64            | 140                    | 67              | 30           | 38           | 339           |
| 35 - 64 anys   | 33 - 64% | Dona | 3390          | 102                    | 688             | 495          | 740          | 5.415         |
|  |          | Home | 3769          | 227                    | 722             | 543          | 647          | 5.908         |
|  | 65 - 74% | Dona | 725           | 335                    | 588             | 180          | 192          | 2.020         |
|  |          | Home | 781           | 406                    | 880             | 160          | 211          | 2.438         |
|  | ≥ 75%    | Dona | 346           | 226                    | 116             | 155          | 98           | 941           |
|  |          | Home | 437           | 253                    | 164             | 161          | 97           | 1.112         |
| 65 - 79 anys   | 33 - 64% | Dona | 2733          | 15                     | 278             | 438          | 249          | 3.713         |
|  |          | Home | 3337          | 30                     | 181             | 425          | 265          | 4.238         |
|  | 65 - 74% | Dona | 925           | 59                     | 350             | 138          | 75           | 1.547         |
|  |          | Home | 748           | 75                     | 214             | 106          | 93           | 1.236         |
|  | ≥ 75%    | Dona | 347           | 68                     | 106             | 166          | 156          | 843           |
|  |          | Home | 390           | 70                     | 91              | 123          | 142          | 816           |
| ≥ 80 anys  | 33 - 64% | Dona | 1361          | 5                      | 88              | 154          | 73           | 1.681         |
|  |          | Home | 1229          | 8                      | 34              | 159          | 80           | 1.510         |
|  | 65 - 74% | Dona | 1097          | 13                     | 167             | 104          | 45           | 1.426         |
|  |          | Home | 464           | 10                     | 63              | 62           | 35           | 634           |
|  | ≥ 75%    | Dona | 797           | 19                     | 288             | 247          | 368          | 1.719         |
|  |          | Home | 367           | 24                     | 97              | 89           | 190          | 767           |
| <b>TOTAL PER TIPUS DE DISCAPACITAT</b>   |          |      | <b>24.304</b> | <b>2.941</b>           | <b>6.208</b>    | <b>4.179</b> | <b>4.998</b> | <b>42.630</b> |
| <b>TOTAL GENERAL</b>   |          |      | <b>42.630</b> |                        |                 |              |              |               |

SUBDIRECCIÓ GENERAL DEL GABINET TÈCNIC.- Font dades: DIRECCIÓ GENERAL DE PERSONES AMB DISCAPACITAT

4.4) Resum de persones amb discapacitat segons grup de discapacitat per grup d'edat, grau i sexe a València a 31/12/2024.

| RESUM PERSONES DISCAPACITADES PER GRUP DE Discapacitat, GRUP D'EDAT, GRAU I SEXE VALENCIA - 2024 |          |      |                |                        |                 |               |               |                |
|--|----------|------|----------------|------------------------|-----------------|---------------|---------------|----------------|
| Grup d'edat  | Grau     | Sexe | Física         | Psíquica-intel·lectual | Psíquica-mental | Sensorial     | Altres        | Total          |
| 0 - 6 anys   | 33 - 64% | Dona | 87             | 98                     | 92              | 27            | 432           | 736            |
|  |          | Home | 117            | 228                    | 322             | 32            | 975           | 1.674          |
|  | 65 - 74% | Dona | 25             | 4                      | 2               | 1             | 25            | 57             |
|  |          | Home | 33             | 6                      | 4               | 2             | 51            | 96             |
|  | ≥ 75%    | Dona | 13             | 2                      | 1               | 3             | 27            | 46             |
|  |          | Home | 16             | 1                      | 1               | 4             | 44            | 65             |
| 7 - 17 anys  | 33 - 64% | Dona | 316            | 469                    | 287             | 130           | 619           | 1.821          |
|  |          | Home | 492            | 810                    | 1.450           | 141           | 1.348         | 4.241          |
|  | 65 - 74% | Dona | 65             | 86                     | 35              | 13            | 87            | 286            |
|  |          | Home | 100            | 125                    | 132             | 24            | 139           | 520            |
|  | ≥ 75%    | Dona | 99             | 52                     | 22              | 43            | 75            | 291            |
|  |          | Home | 113            | 92                     | 73              | 52            | 164           | 494            |
| 18 - 34 anys   | 33 - 64% | Dona | 1.237          | 710                    | 432             | 332           | 445           | 3.156          |
|  |          | Home | 1.177          | 1.016                  | 1.060           | 372           | 717           | 4.342          |
|  | 65 - 74% | Dona | 190            | 544                    | 134             | 68            | 139           | 1.075          |
|  |          | Home | 215            | 727                    | 360             | 96            | 212           | 1.610          |
|  | ≥ 75%    | Dona | 218            | 489                    | 88              | 114           | 76            | 985            |
|  |          | Home | 301            | 603                    | 241             | 121           | 145           | 1.411          |
| 35 - 64 anys   | 33 - 64% | Dona | 17.111         | 705                    | 3.613           | 3.048         | 2.516         | 26.993         |
|  |          | Home | 17.998         | 1.376                  | 3.635           | 3.223         | 2.158         | 28.390         |
|  | 65 - 74% | Dona | 3.405          | 1.277                  | 2.292           | 870           | 620           | 8.464          |
|  |          | Home | 3.580          | 1.769                  | 3.495           | 788           | 723           | 10.355         |
|  | ≥ 75%    | Dona | 1.305          | 945                    | 388             | 772           | 320           | 3.730          |
|  |          | Home | 1.843          | 1.236                  | 660             | 898           | 379           | 5.016          |
| 65 - 79 anys   | 33 - 64% | Dona | 15.783         | 72                     | 2.024           | 2.743         | 1.128         | 21.750         |
|  |          | Home | 16.320         | 152                    | 1.194           | 2.960         | 1.128         | 21.754         |
|  | 65 - 74% | Dona | 4.483          | 308                    | 1.340           | 880           | 451           | 7.462          |
|  |          | Home | 3.605          | 322                    | 959             | 625           | 464           | 5.975          |
|  | ≥ 75%    | Dona | 1.550          | 268                    | 621             | 849           | 546           | 3.834          |
|  |          | Home | 1.514          | 275                    | 440             | 682           | 568           | 3.479          |
| ≥ 80 anys  | 33 - 64% | Dona | 7.767          | 12                     | 604             | 1.236         | 506           | 10.125         |
|  |          | Home | 6.724          | 49                     | 297             | 1.171         | 450           | 8.691          |
|  | 65 - 74% | Dona | 4.554          | 61                     | 720             | 633           | 369           | 6.337          |
|  |          | Home | 2.319          | 82                     | 284             | 318           | 247           | 3.250          |
|  | ≥ 75%    | Dona | 3.540          | 113                    | 1.453           | 1.096         | 1.494         | 7.696          |
|  |          | Home | 1.551          | 96                     | 458             | 633           | 803           | 3.541          |
| <b>TOTAL PER TIPUS DE DISCAPACITAT</b>   |          |      | <b>119.766</b> | <b>15.179</b>          | <b>29.213</b>   | <b>25.000</b> | <b>20.590</b> | <b>209.748</b> |
| <b>TOTAL GENERAL</b>   |          |      | <b>209.748</b> |                        |                 |               |               |                |

5) Resum de persones amb discapacitat per tipologia a la Comunitat Valenciana.

5.1) Nombre de persones amb discapacitat per tipologia de discapacitat a la Comunitat Valenciana a 31/12/2024.

| NOMBRE DE PERSONES AMB DISCAPACITAT PER TIPOLOGIA DE Discapacitat - 2024 |                |                          |
|--|----------------|--------------------------|
| Tipologia de discapacitat  | Número         | % tipologia discapacitat |
| Osteoarticular   | 88.404         | 26,92%                   |
| Malaltia Crònica   | 53.189         | 16,20%                   |
| Mental   | 48.220         | 14,68%                   |
| Altres   | 34.226         | 10,42%                   |
| Neuromuscular  | 32.015         | 9,75%                    |
| Intel·lectual  | 27.544         | 8,39%                    |
| Auditiva   | 19.879         | 6,05%                    |
| Visual   | 19.516         | 5,94%                    |
| Mixta  | 4.014          | 1,22%                    |
| Expressiva   | 1.338          | 0,41%                    |
| Sordceguesa  | 45             | 0,01%                    |
| <b>Total</b>   | <b>328.390</b> | <b>100,00%</b>           |

SUBDIRECCIÓ GENERAL DEL GABINET TÈCNIC.- Font dades: DIRECCIÓ GENERAL DE PERSONES AMB DISCAPACITAT

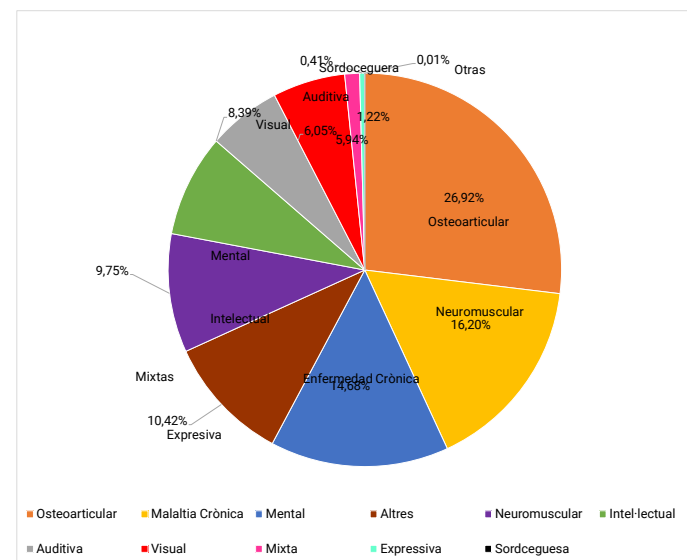

6) Detall de persones amb discapacitat per tipologia a la Comunitat Valenciana.

6.1) Detall de persones amb discapacitat segons tipologia de discapacitat per grup d'edat, grau i sexe a la Comunitat Valenciana a 31/12/2024.

| RESUM DISCAPACITAT PER TIPOLOGIA DE Discapacitat, GRUP D'EDAT, GRAU I SEXE COMUNITAT VALENCIANA - 2024 |          |      |                |                  |              |               |               |              |               |                |               |             |               |                |        |
|--|----------|------|----------------|------------------|--------------|---------------|---------------|--------------|---------------|----------------|---------------|-------------|---------------|----------------|--------|
| Grup d'edat  | Grau     | Sexe | AUDITIVA       | MALALTIA CRÒNICA | EXPRESSIVA   | INTEL·LECTUAL | MENTAL        | MIXTA        | NEUROMUSCULAR | OSTEOARTICULAR | ALTRES        | SORDCEGUESA | VISUAL        | Total          |        |
| 0 - 6 anys   | 33 - 64% | Dona | 42             | 54               | 1            | 133           | 144           | 14           | 52            | 26             | 752           |             | 7             | 1.225          |        |
|  |          | Home | 30             | 56               | 15           | 314           | 472           | 21           | 49            | 25             | 1.594         |             | 16            | 2.592          |        |
|  | 65 - 74% | Dona | 1              | 18               |              | 5             | 5             | 5            | 10            |                | 1             | 69          |               | 114            |        |
|  |          | Home |                | 27               | 1            | 8             | 14            | 5            | 17            |                | 2             | 127         |               | 2              | 203    |
|  | ≥ 75%    | Dona |                | 5                |              | 3             | 2             | 4            | 5             |                | 2             | 41          |               | 3              | 65     |
|  |          | Home |                | 1                |              |               | 2             | 6            | 13            |                |               | 67          |               | 6              | 95     |
| 7 - 17 anys  | 33 - 64% | Dona | 204            | 164              | 35           | 726           | 481           | 22           | 140           | 135            | 1.115         |             | 45            | 3.067          |        |
|  |          | Home | 207            | 237              | 118          | 1.217         | 2.291         | 22           | 177           | 163            | 2.416         |             | 59            | 6.907          |        |
|  | 65 - 74% | Dona | 8              | 38               | 2            | 140           | 75            | 9            | 52            | 13             | 163           |             |               | 16             | 516    |
|  |          | Home | 14             | 59               | 2            | 190           | 258           | 10           | 72            | 8              | 319           |             |               | 27             | 959    |
|  | ≥ 75%    | Dona |                | 10               | 2            | 82            | 46            | 33           | 106           | 8              | 149           |             | 1             | 56             | 493    |
|  |          | Home | 1              | 10               | 1            | 130           | 130           | 35           | 122           | 5              | 270           |             |               | 70             | 774    |
| 18 - 34 anys   | 33 - 64% | Dona | 471            | 530              | 13           | 1.258         | 674           | 38           | 380           | 836            | 833           |             | 114           | 5.147          |        |
|  |          | Home | 470            | 628              | 59           | 1.865         | 1.675         | 34           | 441           | 648            | 1.274         |             | 179           | 7.273          |        |
|  | 65 - 74% | Dona | 52             | 92               | 6            | 1.050         | 254           | 20           | 112           | 65             | 271           |             |               | 48             | 1.970  |
|  |          | Home | 73             | 107              | 7            | 1.352         | 664           | 22           | 169           | 46             | 422           |             |               | 75             | 2.937  |
|  | ≥ 75%    | Dona | 5              | 21               | 3            | 751           | 166           | 61           | 265           | 22             | 158           |             | 1             | 184            | 1.637  |
|  |          | Home | 5              | 23               | 2            | 980           | 442           | 81           | 393           | 31             | 275           |             | 2             | 228            | 2.462  |
| 35 - 64 anys   | 33 - 64% | Dona | 3.427          | 6.699            | 78           | 1.366         | 5.604         | 163          | 3.876         | 13.181         | 4.281         |             | 1.524         | 40.199         |        |
|  |          | Home | 3.410          | 8.282            | 214          | 2.489         | 6.045         | 144          | 3.804         | 14.521         | 3.789         |             | 1.742         | 44.440         |        |
|  | 65 - 74% | Dona | 698            | 2.070            | 31           | 2.727         | 4.090         | 141          | 1.406         | 1.402          | 1.026         |             | 2             | 693            | 14.286 |
|  |          | Home | 651            | 2.442            | 58           | 3.588         | 6.521         | 141          | 1.646         | 1.199          | 1.196         |             |               | 649            | 18.091 |
|  | ≥ 75%    | Dona | 75             | 370              | 12           | 1.676         | 622           | 155          | 1.336         | 311            | 495           |             | 4             | 1.246          | 6.302  |
|  |          | Home | 65             | 428              | 23           | 2.146         | 1.027         | 196          | 2.071         | 326            | 604           |             | 20            | 1.419          | 8.325  |
| 65 - 79 anys   | 33 - 64% | Dona | 2.876          | 5.130            | 63           | 1.25          | 2.990         | 92           | 2.196         | 14.831         | 1.878         |             | 1             | 1.284          | 31.466 |
|  |          | Home | 3.024          | 8.033            | 216          | 289           | 1.789         | 101          | 2.643         | 12.991         | 1.902         |             | 1             | 1.346          | 32.335 |
|  | 65 - 74% | Dona | 596            | 2.192            | 24           | 627           | 2.411         | 142          | 1.293         | 2.891          | 650           |             |               | 699            | 11.525 |
|  |          | Home | 411            | 2.387            | 81           | 667           | 1.719         | 148          | 1.270         | 1.429          | 692           |             |               | 515            | 9.319  |
|  | ≥ 75%    | Dona | 73             | 463              | 16           | 462           | 848           | 197          | 1.084         | 524            | 815           |             | 4             | 1.307          | 5.793  |
|  |          | Home | 40             | 492              | 40           | 473           | 641           | 177          | 1.283         | 332            | 823           |             | 3             | 1.109          | 5.413  |
| ≥ 80 anys  | 33 - 64% | Dona | 1.165          | 2.704            | 15           | 23            | 1.003         | 135          | 760           | 8.913          | 924           |             |               | 684            | 16.326 |
|  |          | Home | 1.083          | 3.278            | 91           | 62            | 422           | 83           | 899           | 6.027          | 805           |             |               | 626            | 13.376 |
|  | 65 - 74% | Dona | 378            | 2.738            | 22           | 130           | 1.501         | 296          | 912           | 4.205          | 506           |             | 1             | 719            | 11.408 |
|  |          | Home | 188            | 1.651            | 41           | 151           | 544           | 159          | 651           | 1.067          | 348           |             |               | 300            | 5.100  |
|  | ≥ 75%    | Dona | 95             | 1.142            | 23           | 184           | 1.999         | 784          | 1.396         | 1.745          | 2.092         |             | 4             | 1.631          | 11.095 |
|  |          | Home | 41             | 608              | 23           | 155           | 649           | 318          | 914           | 473            | 1.085         |             |               | 888            | 5.155  |
| <b>TOTAL PER TIPUS DE DISCAPACITAT</b>   |          |      | <b>19.879</b>  | <b>53.189</b>    | <b>1.338</b> | <b>27.544</b> | <b>48.220</b> | <b>4.014</b> | <b>32.015</b> | <b>88.404</b>  | <b>34.226</b> | <b>45</b>   | <b>19.516</b> | <b>328.390</b> |        |
| <b>TOTAL GENERAL</b>   |          |      | <b>328.390</b> |                  |              |               |               |              |               |                |               |             |               |                |        |
| SUBDIRECCIÓ GENERAL DEL GABINET TÈCNIC.- Font dades: DIRECCIÓ GENERAL DE PERSONES AMB DISCAPACITAT     |          |      |                |                  |              |               |               |              |               |                |               |             |               |                |        |

6.2) Detall de persones amb discapacitat segons tipologia de discapacitat per grup d'edat, grau i sexe a Alacant a 31/12/2024.

| RESUM DISCAPACITAT PER TIPOLOGIA DE Discapacitat, GRUP D'EDAT, GRAU I SEXE ALACANT - 2024 |          |      |               |                  |            |               |               |              |               |                |              |             |              |               |
|---|----------|------|---------------|------------------|------------|---------------|---------------|--------------|---------------|----------------|--------------|-------------|--------------|---------------|
| Grup d'edat   | Grau     | Sexe | AUDITIVA      | MALALTIA CRÒNICA | EXPRESSIVA | INTEL·LECTUAL | MENTAL        | MIXTA        | NEUROMUSCULAR | OSTEOARTICULAR | ALTRES       | SORDCEGUESA | VISUAL       | Total         |
| 0 - 6 anys  | 33 - 64% | Dona | 15            | 14               |            | 25            | 32            | 5            | 13            | 4              | 257          |             | 2            | 367           |
|   |          | Home | 8             | 12               |            | 66            | 78            | 9            | 8             | 1              | 532          |             | 3            | 717           |
|   | 65 - 74% | Dona |               | 2                |            | 1             | 3             |              |               |                | 36           |             |              | 42            |
|   |          | Home |               | 4                |            | 1             | 7             | 2            |               | 3              | 65           |             |              | 82            |
|   | ≥ 75%    | Dona |               | 1                |            |               | 1             |              |               |                | 11           |             |              | 13            |
|   |          | Home |               |                  |            |               | 1             | 1            | 1             | 1              | 13           |             |              | 16            |
| 7 - 17 anys   | 33 - 64% | Dona | 77            | 36               | 3          | 207           | 136           | 8            | 35            | 27             | 359          |             | 12           | 900           |
|   |          | Home | 73            | 37               | 3          | 340           | 567           | 10           | 32            | 30             | 752          |             | 22           | 1.866         |
|   | 65 - 74% | Dona | 2             | 2                |            | 41            | 32            | 2            | 17            | 5              | 53           |             | 7            | 161           |
|   |          | Home | 2             | 2                |            | 46            | 89            | 4            | 17            | 3              | 135          |             | 7            | 305           |
|   | ≥ 75%    | Dona |               | 3                |            | 18            | 13            | 5            | 16            | 2              | 56           |             | 9            | 122           |
|   |          | Home |               |                  | 1          | 18            | 23            | 10           | 19            |                | 75           |             | 13           | 159           |
| 18 - 34 anys  | 33 - 64% | Dona | 171           | 78               | 3          | 437           | 135           | 16           | 84            | 123            | 244          |             | 29           | 1.320         |
|   |          | Home | 163           | 110              | 6          | 684           | 378           | 21           | 110           | 124            | 398          |             | 50           | 2.044         |
|   | 65 - 74% | Dona | 9             | 8                | 1          | 376           | 83            | 11           | 36            | 19             | 84           |             | 18           | 645           |
|   |          | Home | 11            | 13               |            | 482           | 208           | 14           | 50            | 10             | 131          |             | 31           | 950           |
|   | ≥ 75%    | Dona | 1             | 5                |            | 168           | 46            | 37           | 66            | 6              | 60           | 1           | 53           | 443           |
|   |          | Home |               | 2                |            | 237           | 134           | 44           | 110           | 9              | 92           | 1           | 83           | 712           |
| 35 - 64 anys  | 33 - 64% | Dona | 996           | 964              | 23         | 559           | 1.303         | 99           | 821           | 1.589          | 1.025        |             | 412          | 7.791         |
|   |          | Home | 932           | 1.592            | 72         | 886           | 1.688         | 82           | 1.003         | 2.449          | 984          |             | 454          | 10.142        |
|   | 65 - 74% | Dona | 160           | 262              | 13         | 1.115         | 1.210         | 52           | 365           | 228            | 214          |             | 183          | 3.802         |
|   |          | Home | 161           | 390              | 19         | 1.413         | 2.146         | 60           | 442           | 214            | 262          |             | 191          | 5.298         |
|   | ≥ 75%    | Dona | 18            | 52               | 2          | 505           | 118           | 71           | 339           | 69             | 77           | 1           | 379          | 1.631         |
|   |          | Home | 12            | 52               | 7          | 657           | 203           | 102          | 535           | 68             | 128          | 8           | 425          | 2.197         |
| 65 - 79 anys  | 33 - 64% | Dona | 645           | 869              | 21         | 38            | 688           | 51           | 580           | 2.275          | 501          | 1           | 334          | 6.003         |
|   |          | Home | 636           | 1.209            | 65         | 107           | 414           | 62           | 743           | 2.248          | 509          |             | 350          | 6.343         |
|   | 65 - 74% | Dona | 100           | 335              | 5          | 260           | 721           | 67           | 320           | 407            | 124          |             | 177          | 2.516         |
|   |          | Home | 69            | 324              | 19         | 270           | 546           | 68           | 310           | 241            | 135          |             | 126          | 2.108         |
|   | ≥ 75%    | Dona | 15            | 62               | 2          | 126           | 121           | 57           | 195           | 71             | 113          | 1           | 353          | 1.116         |
|   |          | Home | 7             | 63               | 9          | 128           | 110           | 58           | 243           | 47             | 113          | 2           | 338          | 1.118         |
| ≥ 80 anys   | 33 - 64% | Dona | 263           | 699              | 5          | 6             | 311           | 80           | 257           | 2.358          | 345          |             | 196          | 4.520         |
|   |          | Home | 226           | 646              | 26         | 5             | 91            | 55           | 268           | 1.430          | 275          |             | 153          | 3.175         |
|   | 65 - 74% | Dona | 94            | 1.029            | 9          | 56            | 614           | 87           | 285           | 1.112          | 92           | 1           | 266          | 3.645         |
|   |          | Home | 39            | 374              | 7          | 59            | 197           | 61           | 158           | 186            | 66           |             | 69           | 1.216         |
|   | ≥ 75%    | Dona | 14            | 211              | 6          | 52            | 258           | 128          | 244           | 164            | 230          | 2           | 371          | 1.680         |
|   |          | Home | 7             | 110              | 5          | 35            | 94            | 78           | 158           | 67             | 92           |             | 201          | 847           |
| <b>TOTAL PER TIPUS DE DISCAPACITAT</b>  |          |      | <b>4.926</b>  | <b>9.572</b>     | <b>332</b> | <b>9.424</b>  | <b>12.799</b> | <b>1.517</b> | <b>7.883</b>  | <b>15.586</b>  | <b>8.638</b> | <b>18</b>   | <b>5.317</b> | <b>76.012</b> |
| <b>TOTAL GENERAL</b>  |          |      | <b>76.012</b> |                  |            |               |               |              |               |                |              |             |              |               |

6.3) Detall de persones amb discapacitat segons tipologia de discapacitat per grup d'edat, grau i sexe a Castelló a 31/12/2024.

| RESUM DISCAPACITAT PER TIPOLOGIA DE Discapacitat, GRUP D'EDAT, GRAU I SEXE Castelló - 2024         |          |      |               |                  |            |               |              |            |               |                |              |             |              |               |
|--|----------|------|---------------|------------------|------------|---------------|--------------|------------|---------------|----------------|--------------|-------------|--------------|---------------|
| Grup d'edat  | Grau     | Sexe | AUDITIVA      | MALALTIA CRÒNICA | EXPRESSIVA | INTEL·LECTUAL | MENTAL       | MIXTA      | NEUROMUSCULAR | OSTEOARTICULAR | ALTRES       | SORDCEGUESA | VISUAL       | Total         |
| 0 - 6 anys   | 33 - 64% | Dona | 4             | 12               |            | 10            | 20           | 1          | 4             | 7              | 63           |             | 1            | 122           |
|  |          | Home | 1             | 9                | 1          | 20            | 72           |            | 3             | 6              | 87           |             | 2            | 201           |
|  | 65 - 74% | Dona |               | 4                |            |               |              |            |               | 2              | 1            | 8           |              | 15            |
|  |          | Home |               | 7                |            | 1             | 3            |            | 3             |                | 11           |             |              | 25            |
|  | ≥ 75%    | Dona |               |                  |            | 1             |              |            |               |                | 2            | 3           |              | 6             |
|  |          | Home |               | 1                |            |               |              |            |               | 1              | 10           |             | 2            | 14            |
| 7 - 17 anys  | 33 - 64% | Dona | 23            | 26               | 1          | 50            | 58           | 2          | 18            | 24             | 137          |             | 7            | 346           |
|  |          | Home | 23            | 52               | 3          | 67            | 274          | 2          | 32            | 24             | 316          |             | 7            | 800           |
|  | 65 - 74% | Dona | 1             | 11               |            | 13            | 8            | 1          | 7             | 4              | 23           |             | 1            | 69            |
|  |          | Home | 4             | 13               | 1          | 19            | 37           |            | 10            | 1              | 45           |             | 4            | 134           |
|  | ≥ 75%    | Dona |               | 3                |            | 12            | 11           | 6          | 22            | 3              | 18           |             | 5            | 80            |
|  |          | Home |               | 3                |            | 20            | 34           | 5          | 21            | 1              | 31           |             | 6            | 121           |
| 18 - 34 anys   | 33 - 64% | Dona | 42            | 87               | 1          | 111           | 107          | 4          | 51            | 113            | 144          |             | 11           | 671           |
|  |          | Home | 52            | 117              | 2          | 165           | 237          | 3          | 42            | 98             | 159          |             | 12           | 887           |
|  | 65 - 74% | Dona | 2             | 10               | 1          | 130           | 37           | 1          | 14            | 4              | 48           |             | 3            | 250           |
|  |          | Home | 5             | 16               | 3          | 143           | 96           | 1          | 20            | 9              | 79           |             | 5            | 377           |
|  | ≥ 75%    | Dona | 1             | 3                | 1          | 94            | 32           | 4          | 27            | 5              | 22           |             | 20           | 209           |
|  |          | Home |               | 9                |            | 140           | 67           | 8          | 43            | 4              | 38           |             | 30           | 339           |
| 35 - 64 anys   | 33 - 64% | Dona | 372           | 1.076            | 3          | 102           | 688          | 8          | 362           | 1.941          | 740          |             | 123          | 5.415         |
|  |          | Home | 388           | 1.171            | 25         | 227           | 722          | 5          | 361           | 2.207          | 647          |             | 155          | 5.908         |
|  | 65 - 74% | Dona | 99            | 346              | 6          | 335           | 588          | 8          | 145           | 220            | 192          | 1           | 80           | 2.020         |
|  |          | Home | 91            | 396              | 9          | 406           | 880          | 6          | 179           | 191            | 211          |             | 69           | 2.438         |
|  | ≥ 75%    | Dona | 15            | 107              | 3          | 226           | 116          | 16         | 165           | 55             | 98           |             | 140          | 941           |
|  |          | Home | 7             | 119              | 3          | 253           | 164          | 15         | 246           | 54             | 97           |             | 154          | 1.112         |
| 65 - 79 anys   | 33 - 64% | Dona | 321           | 672              | 4          | 15            | 278          | 2          | 177           | 1.878          | 249          |             | 117          | 3.713         |
|  |          | Home | 299           | 1.095            | 21         | 30            | 181          | 5          | 296           | 1.920          | 265          |             | 126          | 4.238         |
|  | 65 - 74% | Dona | 78            | 304              | 2          | 59            | 350          | 12         | 123           | 484            | 75           |             | 60           | 1.547         |
|  |          | Home | 52            | 357              | 13         | 75            | 214          | 11         | 143           | 224            | 93           |             | 54           | 1.236         |
|  | ≥ 75%    | Dona | 18            | 105              | 6          | 68            | 106          | 26         | 117           | 93             | 156          | 1           | 147          | 843           |
|  |          | Home | 5             | 96               | 13         | 70            | 91           | 19         | 195           | 67             | 142          |             | 118          | 816           |
| ≥ 80 anys  | 33 - 64% | Dona | 103           | 299              | 1          | 5             | 88           | 9          | 75            | 977            | 73           |             | 51           | 1.681         |
|  |          | Home | 109           | 398              | 7          | 8             | 34           | 8          | 78            | 738            | 80           |             | 50           | 1.510         |
|  | 65 - 74% | Dona | 44            | 280              | 3          | 13            | 167          | 59         | 98            | 657            | 45           |             | 60           | 1.426         |
|  |          | Home | 21            | 172              | 8          | 10            | 63           | 27         | 60            | 197            | 35           |             | 41           | 634           |
|  | ≥ 75%    | Dona | 14            | 132              | 6          | 19            | 288          | 190        | 167           | 302            | 368          |             | 233          | 1.719         |
|  |          | Home | 4             | 86               | 2          | 24            | 97           | 60         | 128           | 91             | 190          |             | 85           | 767           |
| <b>TOTAL PER TIPUS DE DISCAPACITAT</b>   |          |      | <b>2.198</b>  | <b>7.594</b>     | <b>149</b> | <b>2.941</b>  | <b>6.208</b> | <b>524</b> | <b>3.435</b>  | <b>12.602</b>  | <b>4.998</b> | <b>2</b>    | <b>1.979</b> | <b>42.630</b> |
| <b>TOTAL GENERAL</b>   |          |      | <b>42.630</b> |                  |            |               |              |            |               |                |              |             |              |               |
| SUBDIRECCIÓ GENERAL DEL GABINET TÈCNIC.- Font dades: DIRECCIÓ GENERAL DE PERSONES AMB DISCAPACITAT |          |      |               |                  |            |               |              |            |               |                |              |             |              |               |

6.4) Detall de persones amb discapacitat segons tipologia de discapacitat per grup d'edat, grau i sexe a València a 31/12/2024.

| RESUM DISCAPACITAT PER TIPOLOGIA DE Discapacitat, GRUP D'EDAT, GRAU I SEXE VALÈNCIA - 2024          |          |      |                |                 |            |               |               |              |               |                |               |             |               |                |    |
|---|----------|------|----------------|-----------------|------------|---------------|---------------|--------------|---------------|----------------|---------------|-------------|---------------|----------------|----|
| Grup d'edat   | Grau     | Sexe | AUDITIVA       | MALALIA CRÒNICA | EXPRESSIVA | INTEL·LECTUAL | MENTAL        | MIXTA        | NEUROMUSCULAR | OSTEOARTICULAR | ALTRES        | SORDCEGUESA | VISUAL        | Total          |    |
| 0 - 6 anys  | 33 - 64% | Dona | 23             | 28              | 1          | 98            | 92            | 8            | 35            | 15             | 432           |             | 4             | 736            |    |
|   |          | Home | 21             | 35              | 14         | 228           | 322           | 12           | 38            | 18             | 975           |             | 11            | 1.674          |    |
|   | 65 - 74% | Dona | 1              | 12              |            | 4             | 2             | 5            | 8             |                | 25            |             |               | 57             |    |
|   |          | Home |                | 16              | 1          | 6             | 4             | 3            | 11            | 2              | 51            |             | 2             | 96             |    |
|   | ≥ 75%    | Dona |                | 4               |            | 2             | 4             | 5            | 5             |                | 27            |             |               | 3              | 46 |
|   |          | Home |                |                 |            |               | 1             | 5            | 11            |                | 44            |             |               | 4              | 65 |
| 7 - 17 anys   | 33 - 64% | Dona | 104            | 102             | 31         | 469           | 287           | 12           | 87            | 84             | 619           |             | 26            | 1.821          |    |
|   |          | Home | 111            | 148             | 112        | 810           | 1.450         | 10           | 113           | 109            | 1.348         |             | 30            | 4.241          |    |
|   | 65 - 74% | Dona | 5              | 25              | 2          | 86            | 35            | 6            | 28            | 4              | 87            |             | 8             | 286            |    |
|   |          | Home | 8              | 44              | 1          | 125           | 132           | 6            | 45            | 4              | 139           |             | 16            | 520            |    |
|   | ≥ 75%    | Dona |                | 4               | 2          | 52            | 22            | 22           | 68            | 3              | 75            | 1           | 42            | 291            |    |
|   |          | Home | 1              | 7               |            | 92            | 73            | 20           | 82            | 4              | 164           |             | 51            | 494            |    |
| 18 - 34 anys  | 33 - 64% | Dona | 258            | 365             | 9          | 710           | 432           | 18           | 245           | 600            | 445           |             | 74            | 3.156          |    |
|   |          | Home | 255            | 401             | 51         | 1.016         | 1.060         | 10           | 289           | 426            | 717           |             | 117           | 4.342          |    |
|   | 65 - 74% | Dona | 41             | 74              | 4          | 544           | 134           | 8            | 62            | 42             | 139           |             | 27            | 1.075          |    |
|   |          | Home | 57             | 78              | 4          | 727           | 360           | 7            | 99            | 27             | 212           |             | 39            | 1.610          |    |
|   | ≥ 75%    | Dona | 3              | 13              | 2          | 489           | 88            | 20           | 172           | 11             | 76            |             | 111           | 985            |    |
|   |          | Home | 5              | 12              | 2          | 603           | 241           | 29           | 240           | 18             | 145           | 1           | 115           | 1.411          |    |
| 35 - 64 anys  | 33 - 64% | Dona | 2.059          | 4.659           | 52         | 705           | 3.613         | 56           | 2.693         | 9.651          | 2.516         |             | 989           | 26.993         |    |
|   |          | Home | 2.090          | 5.519           | 117        | 1.376         | 3.635         | 57           | 2.440         | 9.865          | 2.158         |             | 1.133         | 28.390         |    |
|   | 65 - 74% | Dona | 439            | 1.462           | 12         | 1.277         | 2.292         | 81           | 896           | 954            | 620           | 1           | 430           | 8.464          |    |
|   |          | Home | 399            | 1.656           | 30         | 1.769         | 3.495         | 75           | 1.025         | 794            | 723           |             | 389           | 10.355         |    |
|   | ≥ 75%    | Dona | 42             | 211             | 7          | 945           | 388           | 68           | 832           | 187            | 320           | 3           | 727           | 3.730          |    |
|   |          | Home | 46             | 257             | 13         | 1.236         | 660           | 79           | 1.290         | 204            | 379           | 12          | 840           | 5.016          |    |
| 65 - 79 anys  | 33 - 64% | Dona | 1.910          | 3.589           | 38         | 72            | 2.024         | 39           | 1.439         | 10.678         | 1.128         |             | 833           | 21.750         |    |
|   |          | Home | 2.089          | 5.729           | 130        | 152           | 1.194         | 34           | 1.604         | 8.823          | 1.128         | 1           | 870           | 21.754         |    |
|   | 65 - 74% | Dona | 418            | 1.553           | 17         | 308           | 1.340         | 63           | 850           | 2.000          | 451           |             | 462           | 7.462          |    |
|   |          | Home | 290            | 1.706           | 49         | 322           | 959           | 69           | 817           | 964            | 464           |             | 335           | 5.975          |    |
|   | ≥ 75%    | Dona | 40             | 296             | 8          | 268           | 621           | 114          | 772           | 360            | 546           | 2           | 807           | 3.834          |    |
|   |          | Home | 28             | 333             | 18         | 275           | 440           | 100          | 845           | 218            | 568           | 1           | 653           | 3.479          |    |
| ≥ 80 anys   | 33 - 64% | Dona | 799            | 1.706           | 9          | 12            | 604           | 46           | 428           | 5.578          | 506           |             | 437           | 10.125         |    |
|   |          | Home | 748            | 2.234           | 58         | 49            | 297           | 20           | 553           | 3.859          | 450           |             | 423           | 8.691          |    |
|   | 65 - 74% | Dona | 240            | 1.429           | 10         | 61            | 720           | 150          | 529           | 2.436          | 369           |             | 393           | 6.337          |    |
|   |          | Home | 128            | 1.105           | 26         | 82            | 284           | 71           | 433           | 684            | 247           |             | 190           | 3.250          |    |
|   | ≥ 75%    | Dona | 67             | 799             | 11         | 113           | 1.453         | 466          | 985           | 1.279          | 1.494         | 2           | 1.027         | 7.696          |    |
|   |          | Home | 30             | 412             | 16         | 96            | 458           | 180          | 628           | 315            | 803           | 1           | 602           | 3.541          |    |
| <b>TOTAL PER TIPUS DE DISCAPACITAT</b>  |          |      | <b>12.755</b>  | <b>36.023</b>   | <b>857</b> | <b>15.179</b> | <b>29.213</b> | <b>1.973</b> | <b>20.697</b> | <b>60.216</b>  | <b>20.590</b> | <b>25</b>   | <b>12.220</b> | <b>209.748</b> |    |
| <b>TOTAL GENERAL</b>  |          |      | <b>209.748</b> |                 |            |               |               |              |               |                |               |             |               |                |    |
| SUBDIRECCIÓ GENERAL DEL GABINET TÈCNIC. - Font dades: DIRECCIÓ GENERAL DE PERSONES AMB DISCAPACITAT |          |      |                |                 |            |               |               |              |               |                |               |             |               |                |    |

7) Evolució del nombre de persones amb discapacitat entre 2015-2024 a la Comunitat Valenciana.

7.1) Evolució del nombre de persones amb discapacitat per província i grau entre 2015 i 2024 a la Comunitat Valenciana a 31/12/2024.

| NOMBRE DE PERSONES AMB DISCAPACITAT PER GRUP DE Discapacitat - 2024 |              |               |                            |               |                              |                |                              |                |                           |
|---|--------------|---------------|----------------------------|---------------|------------------------------|----------------|------------------------------|----------------|---------------------------|
| Any   | Grau         | Província     |                            |               |                              |                |                              | Total          | % var. any anterior total |
|   |              | Alacant       | %var. any anterior Alacant | Castelló      | % var. any anterior Castelló | València       | % var. any anterior València |                |                           |
| 2015  | 33 - 64%     | 38.971        | -                          | 19.426        | -                            | 107.820        | -                            | 166.217        | -                         |
|   | 65 - 74%     | 23.950        | -                          | 9.672         | -                            | 44.570         | -                            | 78.192         | -                         |
|   | ≥ 75%        | 11.223        | -                          | 6.140         | -                            | 27.295         | -                            | 44.658         | -                         |
|   | <b>Total</b> | <b>74.144</b> | <b>-</b>                   | <b>35.238</b> | <b>-</b>                     | <b>179.685</b> | <b>-</b>                     | <b>289.067</b> | <b>-</b>                  |
| 2016  | 34 - 64%     | 39.259        | 0,74%                      | 20.153        | 3,74%                        | 109.514        | 1,57%                        | 168.926        | 1,63%                     |
|   | 66 - 74%     | 23.596        | -1,48%                     | 9.698         | 0,27%                        | 44.816         | 0,55%                        | 78.110         | -0,10%                    |
|   | ≥ 75%        | 10.985        | -2,12%                     | 6.056         | -1,37%                       | 27.140         | -0,57%                       | 44.181         | -1,07%                    |
|   | <b>Total</b> | <b>73.840</b> | <b>-0,41%</b>              | <b>35.907</b> | <b>1,90%</b>                 | <b>181.470</b> | <b>0,99%</b>                 | <b>291.217</b> | <b>0,74%</b>              |
| 2017  | 35 - 64%     | 39.137        | -0,31%                     | 20.906        | 3,74%                        | 111.361        | 1,69%                        | 171.404        | 1,47%                     |
|   | 67 - 74%     | 23.048        | -2,32%                     | 9.863         | 1,70%                        | 44.794         | -0,05%                       | 77.705         | -0,52%                    |
|   | ≥ 75%        | 10.776        | -1,90%                     | 6.191         | 2,23%                        | 27.094         | -0,17%                       | 44.061         | -0,27%                    |
|   | <b>Total</b> | <b>72.961</b> | <b>-1,19%</b>              | <b>36.960</b> | <b>2,93%</b>                 | <b>183.249</b> | <b>0,98%</b>                 | <b>293.170</b> | <b>0,67%</b>              |
| 2018  | 36 - 64%     | 39.562        | 1,09%                      | 21.834        | 4,44%                        | 113.724        | 2,12%                        | 175.120        | 2,17%                     |
|   | 68 - 74%     | 22.684        | -1,58%                     | 10.141        | 2,82%                        | 45.146         | 0,79%                        | 77.971         | 0,34%                     |
|   | ≥ 75%        | 10.680        | -0,89%                     | 6.573         | 6,17%                        | 27.512         | 1,54%                        | 44.765         | 1,60%                     |
|   | <b>Total</b> | <b>72.926</b> | <b>-0,05%</b>              | <b>38.548</b> | <b>4,30%</b>                 | <b>186.382</b> | <b>1,71%</b>                 | <b>297.856</b> | <b>1,60%</b>              |
| 2019  | 36 - 64%     | 40.673        | 2,81%                      | 23.046        | 5,55%                        | 118.122        | 3,87%                        | 181.841        | 3,84%                     |
|   | 68 - 74%     | 22.556        | -0,56%                     | 10.375        | 2,31%                        | 45.352         | 0,46%                        | 78.283         | 0,40%                     |
|   | ≥ 75%        | 10.652        | -0,26%                     | 6.810         | 3,61%                        | 28.405         | 3,25%                        | 45.867         | 2,46%                     |
|   | <b>Total</b> | <b>73.881</b> | <b>1,31%</b>               | <b>40.231</b> | <b>4,37%</b>                 | <b>191.879</b> | <b>2,95%</b>                 | <b>305.991</b> | <b>2,73%</b>              |
| 2020  | 36 - 64%     | 41.684        | 2,49%                      | 23.668        | 2,70%                        | 123.123        | 4,23%                        | 188.475        | 3,65%                     |
|   | 68 - 74%     | 22.558        | 0,01%                      | 10.509        | 1,29%                        | 45.984         | 1,39%                        | 79.051         | 0,98%                     |
|   | ≥ 75%        | 10.482        | -1,60%                     | 6.688         | -1,79%                       | 28.925         | 1,83%                        | 46.095         | 0,50%                     |
|   | <b>Total</b> | <b>74.724</b> | <b>1,14%</b>               | <b>40.865</b> | <b>1,58%</b>                 | <b>198032</b>  | <b>3,21%</b>                 | <b>313.621</b> | <b>2,49%</b>              |
| 2021  | 36 - 64%     | 42.677        | 2,38%                      | 24.273        | 2,56%                        | 126.490        | 2,73%                        | 193.440        | 2,63%                     |
|   | 68 - 74%     | 21.918        | -2,84%                     | 10.519        | 0,10%                        | 46.148         | 0,36%                        | 78.585         | -0,59%                    |
|   | ≥ 75%        | 10.059        | -4,04%                     | 6.655         | -0,49%                       | 29.642         | 2,48%                        | 46.356         | 0,57%                     |
|   | <b>Total</b> | <b>74.654</b> | <b>-0,09%</b>              | <b>41.447</b> | <b>1,42%</b>                 | <b>202.280</b> | <b>2,15%</b>                 | <b>318.381</b> | <b>1,52%</b>              |
| 2022  | 36 - 64%     | 44.109        | 3,36%                      | 25.172        | 3,70%                        | 132.532        | 4,78%                        | 201.813        | 4,33%                     |
|   | 68 - 74%     | 21.794        | -0,57%                     | 10.649        | 1,24%                        | 47.793         | 3,56%                        | 80.236         | 2,10%                     |
|   | ≥ 75%        | 10.079        | 0,20%                      | 6.929         | 4,12%                        | 31.052         | 4,76%                        | 48.060         | 3,68%                     |
|   | <b>Total</b> | <b>75.982</b> | <b>1,78%</b>               | <b>42.750</b> | <b>3,14%</b>                 | <b>211.377</b> | <b>4,50%</b>                 | <b>330.109</b> | <b>3,68%</b>              |
| 2023  | 36 - 64%     | 43.921        | -0,43%                     | 25.387        | 0,85%                        | 132.860        | 0,25%                        | 202.168        | 0,18%                     |
|   | 68 - 74%     | 21.034        | -3,49%                     | 10.366        | -2,66%                       | 46.438         | -2,84%                       | 77.838         | -2,99%                    |
|   | ≥ 75%        | 9.975         | -1,03%                     | 6.719         | -3,03%                       | 29.923         | -3,64%                       | 46.617         | -3,00%                    |
|   | <b>Total</b> | <b>74.930</b> | <b>-1,38%</b>              | <b>42.472</b> | <b>-0,65%</b>                | <b>209.221</b> | <b>-1,02%</b>                | <b>326.623</b> | <b>-1,06%</b>             |
| 2024  | 36 - 64%     | 45.188        | 2,88%                      | 25.492        | 0,41%                        | 133.673        | 0,61%                        | 204.353        | 1,26%                     |
|   | 68 - 74%     | 20.770        | -1,26%                     | 10.171        | -1,88%                       | 45.487         | -2,05%                       | 76.428         | -4,75%                    |
|   | ≥ 75%        | 10.054        | 0,79%                      | 6.967         | 3,69%                        | 30.588         | 2,22%                        | 47.609         | -0,94%                    |
|   | <b>Total</b> | <b>76.012</b> | <b>1,44%</b>               | <b>42.630</b> | <b>0,37%</b>                 | <b>209.748</b> | <b>0,25%</b>                 | <b>328.390</b> | <b>0,54%</b>              |

Font: SUBDIRECCIÓ GENERAL DEL GABINET TÈCNIC MITJANÇANT LES DADES DE LA DIRECCIÓ GENERAL DE DIRECCIÓ GENERAL DE PERSONES AMB DISCAPACITAT

Gràfic VII) Evolució del nombre de persones amb discapacitat, Comunitat Valenciana 2015-2024.

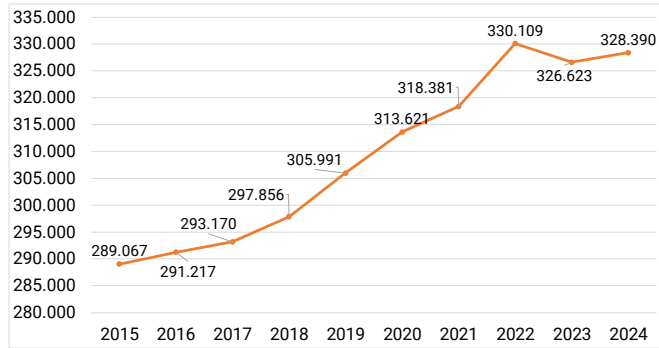

Gràfic VIII) Evolució del nombre de persones amb discapacitat per grau, Comunitat Valenciana 2015-2024.

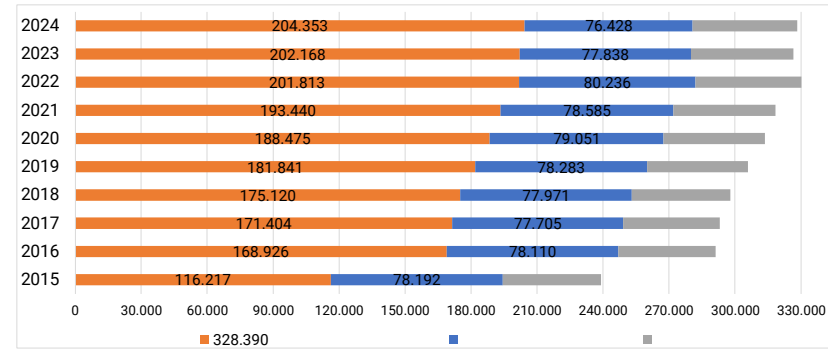

**B) Nombre de persones amb discapacitat en edat de treballar (16 en 64 anys) a la Comunitat Valenciana.**

**8.1) Nombre de persones amb discapacitat en edat de treballar (16 en 64 anys) a la Comunitat Valenciana a 31/12/2024.**

| NOMBRE DE PERSONES AMB DISCAPACITAT EN EDAT DE TREBALLAR (16 A 64 ANYS) - 2024 |                |                |
|--|----------------|----------------|
| Població   | Número         | % província    |
| De 16 a 64 anys  | 153.069        | 46,61%         |
| Resta de població  | 175.321        | 53,39%         |
| <b>Total</b>   | <b>328.390</b> | <b>100,00%</b> |

FONT: SUBDIRECCIÓ GENERAL DEL GABINET TÈCNIC MITJANÇANT LES DADES DE LA DIRECCIÓ GENERAL DE DIRECCIÓ GENERAL DE PERSONES AMB DISCAPACITAT

**8.2) Nombre de persones amb discapacitat en edat de treballar (16 en 64 anys) per província a la Comunitat Valenciana a 31/12/2024.**

| NOMBRE DE PERSONES AMB DISCAPACITAT EN EDAT DE TREBALLAR (16 A 64 ANYS) PER PROVÍNCIA - 2024 |                |                |
|--|----------------|----------------|
| Província  | Número         | % província    |
| Alacant  | 36.975         | 24,16%         |
| Castelló   | 20.567         | 13,44%         |
| València   | 95.527         | 62,41%         |
| <b>Total</b>   | <b>153.069</b> | <b>100,00%</b> |

FONT: SUBDIRECCIÓ GENERAL DEL GABINET TÈCNIC MITJANÇANT LES DADES DE LA DIRECCIÓ GENERAL DE DIRECCIÓ GENERAL DE PERSONES AMB DISCAPACITAT

**Gràfic IX) Nombre de persones amb discapacitat en edat de treballar (16 en 64 anys), Comunitat Valenciana 2024.**

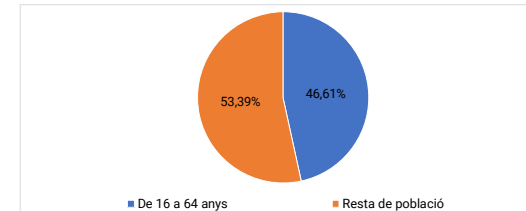

**Gràfic X) Nombre de persones amb discapacitat en edat de treballar (16 en 64 anys) per província, Comunitat Valenciana 2024.**

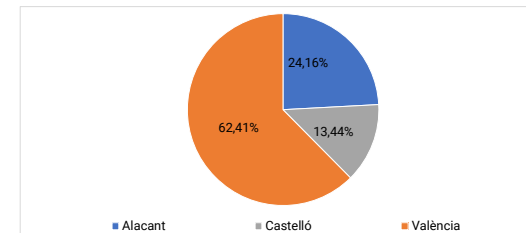

8.3) Nombre de persones amb discapacitat en edat de treballar (16 en 64 anys) per grau a la Comunitat Valenciana a 31/12/2024.

| NOMBRE DE PERSONES AMB DISCAPACITAT EN EDAT DE TREBALLAR (16 A 64 ANYS) PER GRAU - 2024 |                |                |
|---|----------------|----------------|
| Grau  | Número         | % grau         |
| 33 - 64%  | 97.059         | 63,4%          |
| 65 - 74%  | 37.284         | 24,4%          |
| ≥ 75%   | 18.726         | 12,2%          |
| <b>Total</b>  | <b>153.069</b> | <b>100,00%</b> |

FONT: SUBDIRECCIÓ GENERAL DEL GABINET TÈCNIC MITJANÇANT LES DADES DE LA DIRECCIÓ GENERAL DE DIRECCIÓ GENERAL DE PERSONES AMB DISCAPACITAT

8.4) Nombre de persones amb discapacitat en edat de treballar (16 en 64 anys) per sexe a la Comunitat Valenciana a 31/12/2024.

| NOMBRE DE PERSONES AMB DISCAPACITAT EN EDAT DE TREBALLAR (16 A 64 ANYS) PER SEXE - 2024 |                |                |
|---|----------------|----------------|
| Sexe  | Número         | % sexe         |
| Dona  | 69.541         | 45,43%         |
| Home  | 83.528         | 54,57%         |
| <b>Total</b>  | <b>153.069</b> | <b>100,00%</b> |

FONT: SUBDIRECCIÓ GENERAL DEL GABINET TÈCNIC MITJANÇANT LES DADES DE LA DIRECCIÓ GENERAL DE DIRECCIÓ GENERAL DE PERSONES AMB DISCAPACITAT

Estadística 2024 - Persones amb discapacitat

Gràfic XI) Nombre de persones amb discapacitat en edat de treballar (16 en 64 anys) per grau, Comunitat Valenciana 2024.

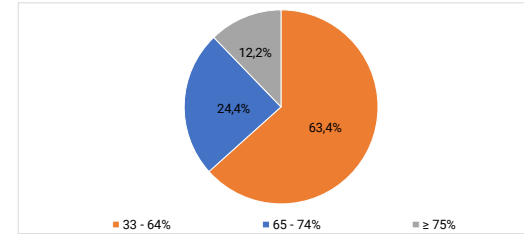

Gràfic XII) Nombre de persones amb discapacitat en edat de treballar (16 en 64 anys) per sexe, Comunitat Valenciana 2024.

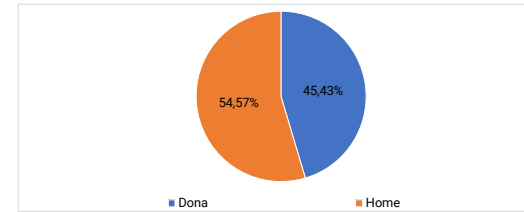

8.5) Nombre de persones amb discapacitat en edat de treballar (16 en 64 anys) per grup de discapacitat a la Comunitat Valenciana a 31/12/2024.

| NOMBRE DE PERSONES AMB DISCAPACITAT EN EDAT DE TREBALLAR (16 A 64 ANYS) PER GRUP DE Discapacitat - 2024 |                |                |
|---|----------------|----------------|
| Grup discapacitat   | Número         | % grup d'edat  |
| Física  | 71.881         | 46,96%         |
| Psíquica-intel·lectual  | 21.248         | 13,88%         |
| Psíquica-mental   | 27.784         | 18,15%         |
| Sensorial   | 17.532         | 11,45%         |
| Altres  | 14.624         | 9,55%          |
| <b>Total</b>  | <b>153.069</b> | <b>100,00%</b> |

FONT: SUBDIRECCIÓ GENERAL DEL GABINET TÈCNIC MITJANÇANT LES DADES DE LA DIRECCIÓ GENERAL DE DIRECCIÓ GENERAL DE PERSONES AMB DISCAPACITAT

Gràfic XIII) Nombre de persones amb discapacitat en edat de treballar (16 en 64 anys) per grup de discapacitat, Comunitat Valenciana 2024.

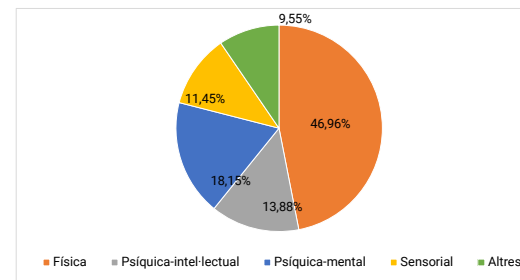

8.6) Nombre de persones amb discapacitat en edat de treballar (16 en 64 anys) per tipologia de discapacitat a la Comunitat Valenciana a 31/12/2024.

| NOMBRE DE PERSONES AMB DISCAPACITAT EN EDAT DE TREBALLAR (16 A 64 ANYS) PER TIPOLOGIA DE Discapacitat - 2024 |                |                |
|--|----------------|----------------|
| Tipologia discapacitat   | Número         | % grup d'edat  |
| AUDITIVA   | 9.402          | 6,14%          |
| MALALIA CRÒNICA  | 21.692         | 14,17%         |
| EXPRESSIVA   | 506            | 0,33%          |
| INTEL·LECTUAL  | 21.248         | 13,88%         |
| MENTAL   | 27.784         | 18,15%         |
| MIXTA  | 1.196          | 0,78%          |
| NEUROMUSCULAR  | 15.899         | 10,39%         |
| OSTEOARTICULAR   | 32.588         | 21,29%         |
| ALTRES   | 14.624         | 9,55%          |
| SORDCEGUESA  | 29             | 0,02%          |
| VISUAL   | 8.101          | 5,29%          |
| <b>Total</b>   | <b>153.069</b> | <b>100,00%</b> |

FONT: SUBDIRECCIÓ GENERAL DEL GABINET TÈCNIC MITJANÇANT LES DADES DE LA DIRECCIÓ GENERAL DE DIRECCIÓ GENERAL DE PERSONES AMB DISCAPACITAT

Gràfic XIV) Nombre de persones amb discapacitat en edat de treballar (16 en 64 anys) per tipologia de discapacitat, Comunitat Valenciana 2024.

